

Relatori e moderatori:

Prof. Gianfranco Satta

Prof. Gavino Faa (Univ. Cagliari)

Dr. Pierluigi Schirru

Dr. Manlio Sanna

Dr. Franco Tiddia

Dr.ssa Alessandra Aste (ASL 8)

Dr.ssa Angela Bitti (ASL 1)

Dr.ssa M.A. ContU (ASL 3)

Dr. Roberto Irde (ASL 5)

Dr. Gino Simula (ASL 1)

Dr.ssa Loreta Puddu (AOU SS)

Dr.ssa Anna Deidda (ASL 4)

Dr. Francesco Ronchi (ASL 6)

Dr. Germano Orrù (AOU CA)

Dr. Flavio Lai (ASL 2)

Dr. Giancarlo Angioni (ASL 8)

Dr. Ferdinando Coghe (AOU CA)

Dr.ssa Marisa Pautasso (AOU CA)

Dr.ssa Patrizia Ferraguti (AOU CA)

Dr. Adriano Gigante (SSPC)

Dr.ssa Marianna Dettori (ASL 8)



Regione Autonoma della Sardegna
Assessorato Igiene e Sanità e Assistenza
Sociale

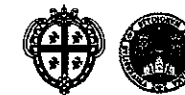

Azienda Ospedaliero Universitaria di Cagliari

**3° Meeting Regionale di Medicina di Laboratorio
della Sardegna.
Memorial Giovanni Battista Cherchi**

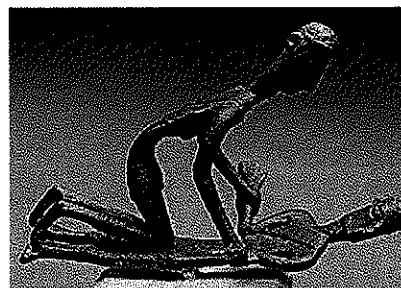

Questo evento scientifico è stato
realizzato con il patrocinio
*Assessorato della Sanità e
dell'Assistenza Sociale della Regione
Autonoma della Sardegna*

*Azienda Ospedaliero Universitaria di
Cagliari - Direzione Generale*

E con il contributo non condizionato di
SIEMENS

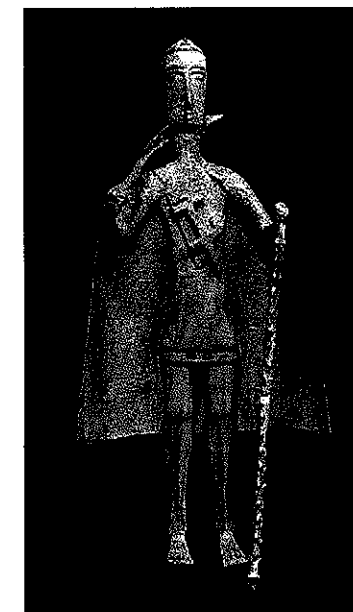

**Dall'alchimia alle scienze Omics:
la Medicina di Laboratorio
nella sfida del terzo millennio**



Cagliari, 31 gennaio 2015 - Centro congressi T-Hotel

9.00 - Registrazione partecipanti

9.30- Saluto delle Autorità

Inizio dei lavori

10.00 - Prima Sessione

Moderatori: Prof. G.F. Satta, Dr.ssa A. Deidda,
Dr.ssa M.B. Goffi

L'appropriatezza delle richieste degli esami di Laboratorio. Metodologia e strategia nel processo di revisione delle richieste.

(Dr. F. Lai - ASL 2 Olbia -Tempio)

Dalla gestione della qualità alla gestione dell'errore analitico.

(Dr. F. Ronchi - ASL 6 Sanluri)

POCT: Controllo di qualità e garanzia della qualità del dato di Laboratorio.

(Dr. G. Simula - ASL 1 Sassari)

Medicina di Laboratorio. Protagonisti nelle scelte e nella gestione .

(Dr. R. Irde - ASL 5 Oristano)

11.30 - Discussione

11.40 - Seconda sessione

Moderatori:

Dr. P. Schirru, Prof. G. Faa

L'automazione nella sintesi organizzativa dei Laboratori.

(Dr.ssa M.A. Contu - ASL 3 Nuoro)

La risposta del Laboratorio di Batteriologia alle necessità del clinico. Nuovi scenari nella diagnosi rapida delle sepsi.

(Dr.ssa P. Ferraguti - AOU di Cagliari)

Il deficit di $\alpha 1$ Antitripsina: nuove prospettive nella diagnosi di Laboratorio.

(Dr. A. Gigante - Scuola Specializzazione Patologia Clinica Università di Cagliari)

13.30 Discussione - Lunch break

14, 15 - Terza Sessione:

moderatori: Dr. M. Sanna, Dr. R. Irde, Dr. F. Lai

L'impatto della Next Generation Sequencing nella Medicina di laboratorio: dalla ricerca di base alle nuove opportunità diagnostiche.

(Dr. G. Orrù - OBL AOU di Cagliari)

La Metabolomica nella pratica clinica. Potenzialità, prospettive e problematiche.

(Dr. F. Coghe AOU di Cagliari)

Reazioni avverse ai farmaci antiblastici. Screening per la mutazione IVS 14+1 G>A del gene DPYD in un campione di popolazione del Sud Sardegna.

(Dr. G. Angioni, Dr.ssa M. Dettori - ASL 8 Cagliari)

Contributo del laboratorio nel monitoraggio dell'evoluzione delle epatopatie croniche.

(Dr.ssa A. Bitti - ASL 1 Sassari)

16,00 Discussione

16,15 Quarta sessione.

Moderatori: Dr. Franco Tiddia,

Dr. F. Coghe, Dr. G. Angioni

Gli autoanticorpi nella diagnosi del diabete autoimmune.

(Dr.ssa L. Puddu - AOU di Sassari)

Pemfigo e pemfigoide: il ruolo strategico del Laboratorio.

(Dr.ssa M. Pautasso - AOU di Cagliari)

Analisi di Laboratorio per la ricerca delle sostanze psicotrope. Le nuove molecole sintetiche. Strategie diagnostiche ed importanza dell'aggiornamento metodologico continuo.

(Dr.ssa A. Aste - ASL 8 di Cagliari)

17.15 Discussione e conclusione dei lavori

17.30 Questionario ECM

Informazioni generali:

La partecipazione all'evento è gratuita.

Iscrizione online sul sito regionale:

<http://providerecm.sardegnaasalute.it>

(cliccare su **Registra Professionista**)

I partecipanti dovranno registrare la loro presenza nell'apposito registro con firma di entrata ed uscita.

L'attestato di partecipazione sarà rilasciato al termine del Convegno.

Sono stati richiesti e ottenuti dal Ministero della salute i crediti ECM.

Si ringraziano:

Assessorato Regionale della Sanità e dell'Assistenza Sociale

Azienda Ospedaliero Universitaria di Cagliari

Ufficio della Formazione dell'AOU di Cagliari

SIEMENS per il contributo non condizionato

Segreteria Organizzativa: Dr.ssa Alessandra Aste, Dr.ssa Angela Bitti, Dr.ssa M.A. Contu, Dr. Roberto Irde, Dr. Gino Simula, Dr.ssa Anna Deidda, Dr. Francesco Ronchi, Dr. Germano Orrù, Dr. Flavio Lai, Dr. Giancarlo Angioni, Dr. Ferdinando Coghe, Dr.ssa Marisa Pautasso, Dr. Adriano Gigante, Dr.ssa Francesca Puggioni, Dr.ssa Marisa Lilliu, Dr.ssa Carmen D'Antonio, Dr.ssa Daniela Pirroni., Dr.ssa Marianna Dettori, Dr.ssa Anna Paola Mazzoleni.

Segreteria scientifica: Dr.ssa Alessandra Aste, Dr.ssa Angela Bitti, Dr.ssa M.A. Contu, Dr. Roberto Irde, Dr. Gino Simula, Dr.ssa Anna Deidda, Dr. Francesco Ronchi, Dr. Germano Orrù, Dr. Flavio Lai, Dr. Giancarlo Angioni, Dr. Ferdinando Coghe, Dr.ssa Marisa Pautasso, Dr.ssa Renata Faa, Dr.ssa Patrizia Ferraguti, Dr. Giorgio Melis, Dr.ssa Donatella Costa, Dr.ssa Maria Dolores Sofia, Dr.ssa Rita Corona, Dr.ssa Rita Farci, Dr.ssa Cinzia Pisu, Dr.ssa Carmen D'Antonio, Dr.ssa Fulvia Pittau, Dr.ssa Anna Paola Mazzoleni

Responsabile scientifico dell'evento
Dottor Ferdinando Coghe